

MONTHLY MEMBERSHIP PROGRESS REPORT

장소 REPUBLIC OF KOREA

District 354 F

Results as of: 1/31/2023

클럽			
결과- 2022-2023			
사분기	신생클럽 목표	신생클럽	해산된 클럽
7월/8월/9월	1	2	0
10월/11월/12월	1	0	0
1월/2월/3월	1	0	0
4월/5월/6월	1	0	0

회원 1인당			
결과- 2022-2023			
사분기	회원 순증가 목표	실제 회원증강	실제 퇴회 회원 수(전출입 포함)
7월/8월/9월	180	199	101
10월/11월/12월	140	78	57
1월/2월/3월	130	46	29
4월/5월/6월	100	0	0

목표 및 누적 신생클럽 수

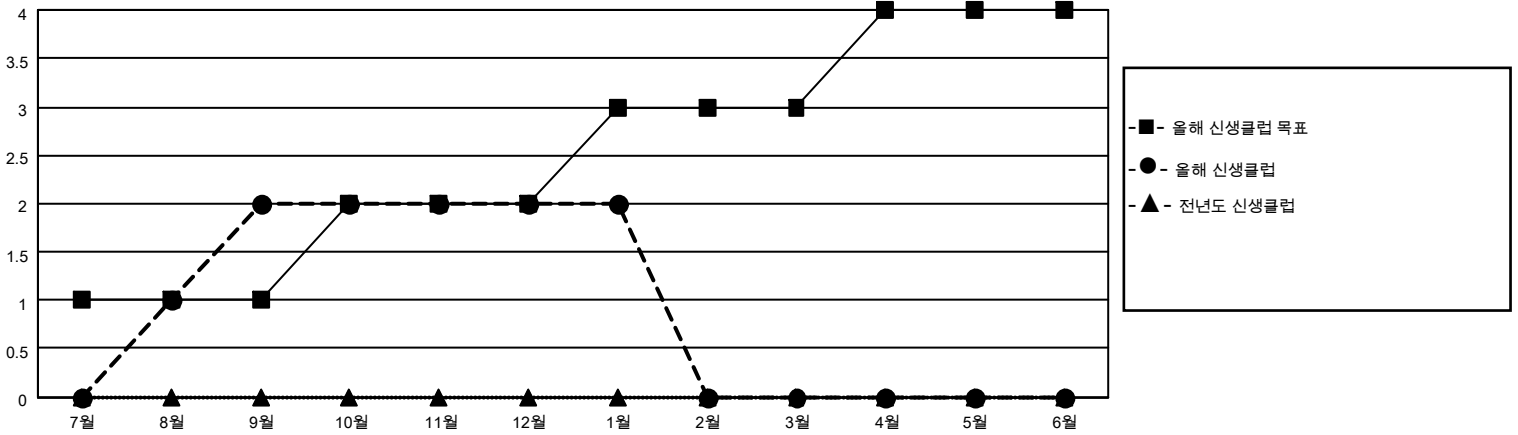

목표 및 누적 회원수

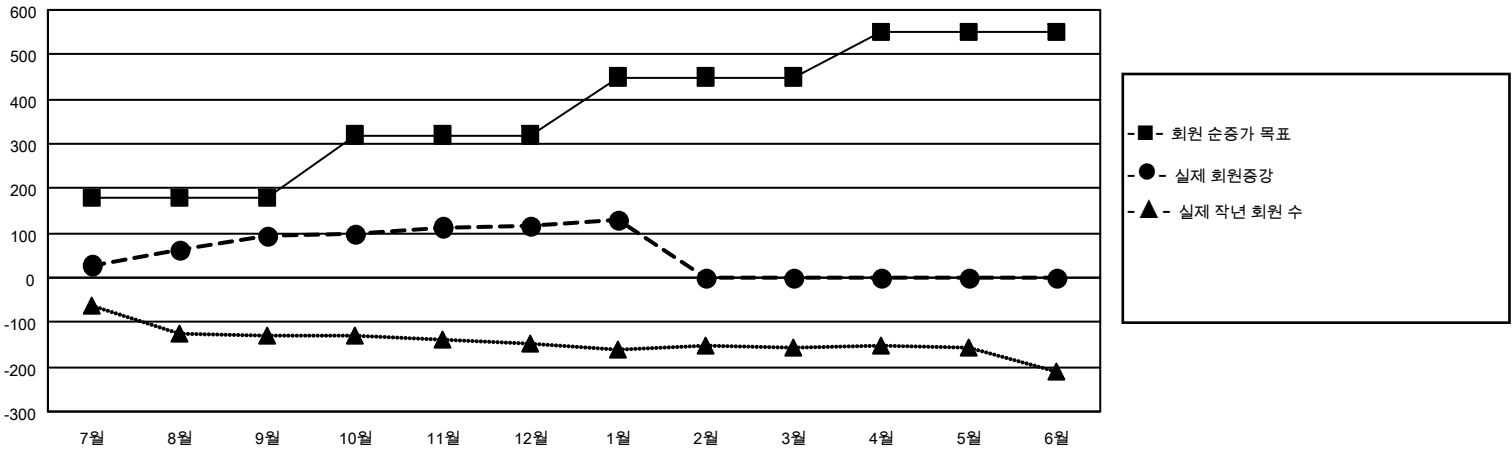

해산된 클럽: 0	1명 이상의 신입회원을 등록한 54 CLUBS OF 73	<p style="text-align: center;"><u>성별 분포</u></p> <p>남성 1,312 (69.82%)</p> <p>여성 567 (30.18%)</p> <p>NON BINARY 0 (0.00%)</p> <p>PREFER NOT TO ANSWER 0 (0.00%)</p>										
<table border="1" style="width: 100%; border-collapse: collapse;"> <thead> <tr> <th colspan="2" style="text-align: left;">퇴회회원</th> </tr> </thead> <tbody> <tr> <td>작고</td> <td style="text-align: right;">3</td> </tr> <tr> <td>클럽해산</td> <td style="text-align: right;">0</td> </tr> <tr> <td>기타</td> <td style="text-align: right;">184</td> </tr> <tr> <td>합계</td> <td style="text-align: right;">187</td> </tr> </tbody> </table>	퇴회회원		작고	3	클럽해산	0	기타	184	합계	187	<p style="color: blue; text-decoration: underline;">누적 회원 데이터를 확인하시려면 여기에 클릭하십시오.</p>	<p>가족 단위 회원 총수 255</p> <p>회비 절반을 지불하는 가족회원 144</p>
퇴회회원												
작고	3											
클럽해산	0											
기타	184											
합계	187											